TAMÁSI VÁROS
TELEPÜLÉSSZERKEZETI TERVE

M=1:15 000

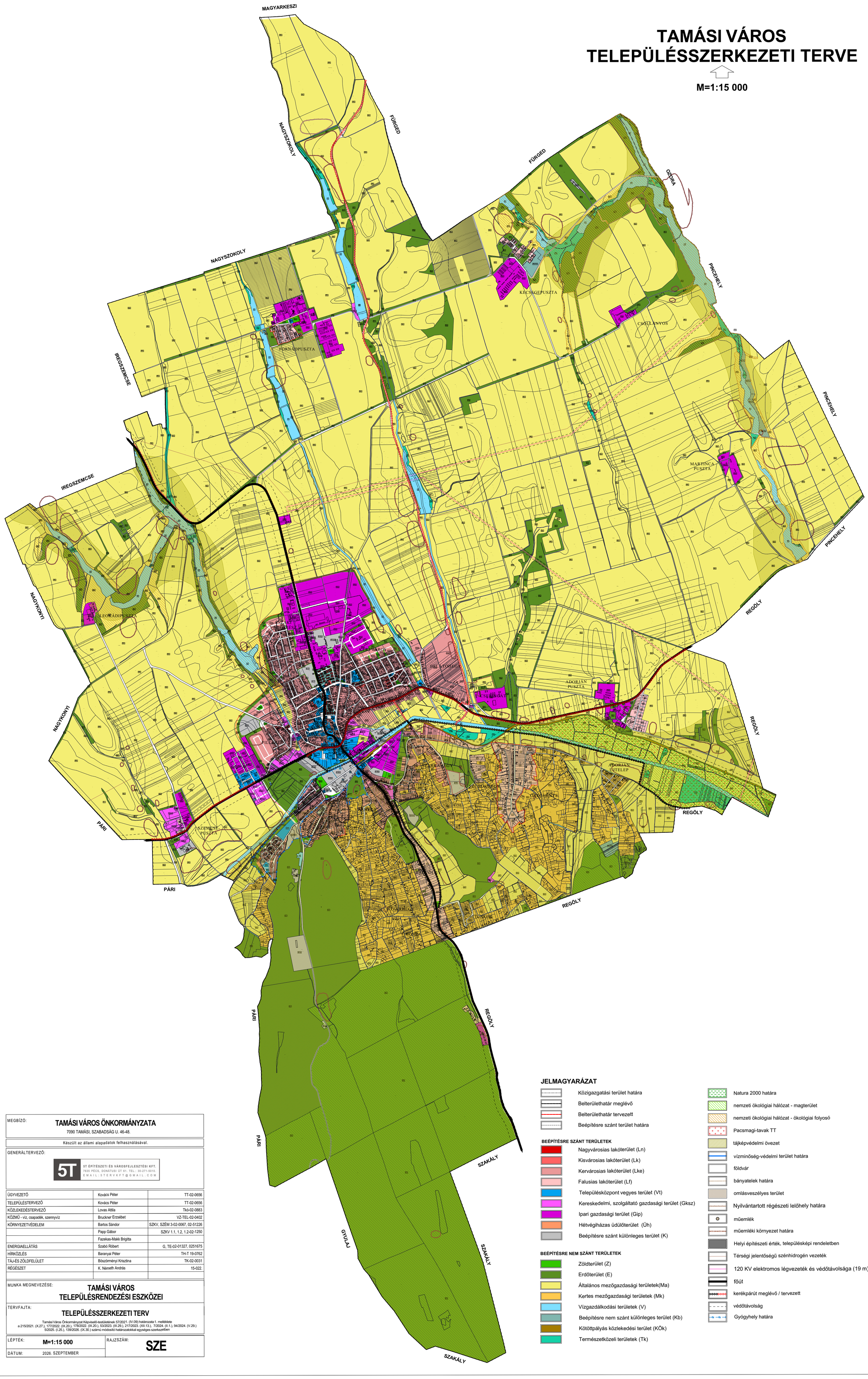

JELMAGYARÁZAT

- Közigazgatási terület határa
- Belterülethatár meglévő
- Belterülethatár tervezett
- Beépítésre szánt terület határa

BEÉPÍTÉSRE SZÁNT TERÜLETEK

- Nagyvárosias lakóterület (Ln)
- Kisvárosias lakóterület (Lk)
- Kervárosias lakóterület (Lke)
- Falusias lakóterület (Lf)
- Településközpont vegyes terület (Vt)
- Kereskedelmi, szolgáltató gazdasági terület (Gksz)
- Ipari gazdasági terület (Gip)
- Hétvégiházas üdülőterület (Üh)
- Beépítésre szánt különleges terület (K)

BEÉPÍTÉSRE NEM SZÁNT TERÜLETEK

- Zöldterület (Z)
- Erdőterület (E)
- Általános mezőgazdasági területek(Ma)
- Kertes mezőgazdasági területek (Mk)
- Vízgazdálkodási területek (V)
- Beépítésre nem szánt különleges terület (Kb)
- Kötöttpályás közlekedési terület (KÖk)
- Természetközeli területek (Tk)

- Natura 2000 határa
- nemzeti ökológiai hálózat - magterület
- nemzeti ökológiai hálózat - ökológiai folyosó
- Pacsmagi-tavak TT
- tájképvédelmi övezet
- vízminőség-védelmi terület határa
- földvár
- bányatelek határa
- omlásveszélyes terület
- Nyilvántartott régészeti lelőhely határa
- műemlék
- műemléki környezet határa
- Helyi építészeti érték, településképi rendeletben
- Térségi jelentőségű szénhidrogén vezeték
- 120 KV elektromos légvezeték és védőtávolsága (19 m)
- főút
- kerékpárút meglévő / tervezett
- védőtávolság
- Gyógyhely határa

MEGBÍZÓ:	**TAMÁSI VÁROS ÖNKORMÁNYZATA** 7090 TAMÁSI, SZABADSÁG U. 46-48.	
Készült az állami alapadatok felhasználásával.		
GENERÁLTERVEZŐ:	5T ÉPÍTÉSZETI ÉS VÁROSFEJLESZTÉSI KFT. 7635 PÉCS, DONÁTUSI ÚT 61. TEL.: 30-271-5010. EMAIL: 5TERVKFT@GMAIL.COM	
ÜGYVEZETŐ	Kovács Péter	TT-02-0656
TELEPÜLÉSTERVEZŐ	Kovács Péter	TT-02-0656
KÖZLEKEDÉSTERVEZŐ	Lovas Attila	Tkö-02-0883
KÖZMŰ - víz, csapadék, szennyvíz	Bruckner Erzsébet	VZ-TEL-02-0402
KÖRNYEZETVÉDELEM	Bartos Sándor	SZKV, SZÉM 3-02-0067, 02-51226
	Papp Gábor	SZKV 1.1, 1.2, 1.2-02-1250
	Fazekas-Makk Brigitta	
ENERGIAELLÁTÁS	Szabó Róbert	G, TE-02-01327, 0251675
HÍRKÖZLÉS	Baranyai Péter	TH-T 19-0762
TÁJ- ÉS ZÖLDFELÜLET	Bösztörményi Krisztina	TK-02-0031
RÉGÉSZET	K. Németh András	15-022.
MUNKA MEGNEVEZÉSE:	**TAMÁSI VÁROS TELEPÜLÉSRENDEZÉSI ESZKÖZEI**	
TERVFAJTA:	**TELEPÜLÉSSZERKEZETI TERV** Tamási Város Önkormányzat Képviselő-testületének 57/2021. (IV.09) határozata 1. melléklete a 215/2021. (X.27.), 177/2022. (IX.20.), 179/2022. (IX.20.), 53/2023. (III.29.), 217/2023. (XII.13.), 7/2024. (II.1.), 94/2024. (V.29.) 5/2025. (I.25.), 139/2026. (IX.30.) számú módosító határozatokkal egységes szerkezetben	
LÉPTÉK:	**M=1:15 000**	RAJZSZÁM: **SZE**
DÁTUM:	2026. SZEPTEMBER	